

Amt Bad Bramstedt-Land Der Amtsvorsteher



Amt Bad Bramstedt-Land • Postfach 1211 • 24570 Bad Bramstedt

An alle Einwohnerinnen und Einwohner

Liebe Einwohnerinnen, liebe Einwohner!

In der Zeit vom 11.03.2024 bis 31.10.2024 finden im Bereich der Gemeinden Großenaspe und Bimöhlen Arbeiten zum Ausbau des Glasfasernetzes statt.

Der Ausbau erfolgt in den Gemeinden erfolgt in 4 Teilen. Mit Teil 1-3 wurde bereits begonnen. Teil 4 folgt in den nächsten Wochen und wird hier ebenfalls bekannt gegeben.

Infolgedessen kann es in den Bereichen (siehe Übersichtskarten und Straßenlisten) zu Verkehrsbehinderungen durch Sperrungen kommen.

Es wird versucht den landwirtschaftlichen Verkehr so wenig wie möglich zu beeinträchtigen.

Bei Fragen hierzu melden Sie sich gern unter folgenden Möglichkeiten:

E-Mail info@amtbbbl.de

Telefon 04192/2009-0

Mit freundlichen Grüßen
Ihr Amtsvorsteher

(Torsten Klinger)

Adresse:

Amtsverwaltung
Bad Bramstedt-Land
König-Christian-Straße 6
24576 Bad Bramstedt

Bankverbindung:

Geldinstitut
HypoVereinsbank

Besuchszeiten:

Mo., Di., Do., Fr.: 8 – 12 Uhr
Do. auch 14 – 18 Uhr
Mittwoch geschlossen
oder nach Terminvereinbarung

IBAN

DE42 2003 0000 0086 0564 08

amtsangehörige Gemeinden:

Armstedt • Bimöhlen • Borstel • Föhrden-Barl
Fuhlendorf • Großenaspe • Hagen • Hardebek
Hasenkrug • Heidmoor • Hitzhusen
Mönkloh • Weddelbrook • Wiemersdorf

BIC

HYVEDEMM300

Los 1.1_Prio I_Übersicht_Straßennamen_Absperrungen

Folien Nr.	Straßenname	Absperrung
1	Neuen Kamp Weg	Baufeld in der Bankette, Fahrbahnbreite 3,10 m
2	Neuen Kamp Weg/Achtern Barg	Baufeld in der Bankette, Fahrbahnbreite 3,10 m
3	Fridental	Anlieger frei. Einschränkung der Fahrbahn.
4	Feldweg / Die Viertränke (Feld)	bis Baustelle frei
5	Fridental	Vollsperrung
6	Scheepersredder	Anlieger frei. Einschränkung der Fahrbahn.
7	Feldweg Steenklint (Feld)	Vollsperrung
8	Feldweg Steenklint/Radeviert(Feld)	Vollsperrung
9	Feldweg Steenklint (Feld)/Ketelvierth	Anlieger frei. Einschränkung der Fahrbahn.
10	Feldweg Steenklint/Immenhof	Vollsperrung
11	Immenhof/Großenasper Feld	Anlieger frei. Einschränkung der Fahrbahn.
12	Großenasper Feld/Halloh	Anlieger frei. Einschränkung der Fahrbahn.
13	Großenasper Feld	Anlieger frei. Einschränkung der Fahrbahn.
14	Halloh	Anlieger frei. Einschränkung der Fahrbahn.
15	Halloh (Hof)	Anlieger frei. Einschränkung der Fahrbahn.
16	Achtern Barg/Sellhornshof 8	Baufeld in der Bankette, Fahrbahnbreite 3,10 m
17	Achtern Barg/Sellhornshof-Achtern Barg	Baufeld in der Bankette, Fahrbahnbreite 3,10 m
18	Achtern Barg/Feldmoor	Baufeld in der Bankette, Fahrbahnbreite 3,10 m
19	Feldmoor-Feldmoor/Baß	Baufeld in der Bankette, Fahrbahnbreite 3,10 m
20	Feldmoor/Baß-Baß	Baufeld in der Bankette, Fahrbahnbreite 3,10 m
21	Baß	Baufeld in der Bankette, Fahrbahnbreite 3,10 m
22	Baß	Baufeld in der Bankette, Fahrbahnbreite 3,10 m
23	Baß	Baufeld in der Bankette, Fahrbahnbreite 3,10 m
24	Baß	Baufeld in der Bankette, Fahrbahnbreite 3,10 m
25	Eekholt	Baufeld in der Bankette, Fahrbahnbreite 3,10 m
26	Feldweg Buschkrog (Feld)	Vollsperrung
27	Feldweg Buschkrog (Feld)	Vollsperrung
28	Feldweg Rehorn/Hundewinkel (Feld)	Baufeld in der Bankette, Fahrbahnbreite 3,10 m
29	Mühlenkamp	Baufeld in der Bankette, Fahrbahnbreite 3,10 m
30	Hauptstraße	Baufeld in der Bankette, Fahrbahnbreite 3,10 m
31	Dorfplatz	Baufeld in der Bankette, Fahrbahnbreite 3,10 m
32	Dorfplatz	Baufeld in der Bankette, Fahrbahnbreite 3,10 m

Los 1.1_Prio I_Übersicht_Straßennamen_Absperrungen

Folien Nr.	Straßenname	Absperrung
35	Baß / G77	Baufeld in der Bankette, Fahrbahnbreite 3,10 m
36	G77	Baufeld in der Bankette, Fahrbahnbreite 3,10 m
37	Weide	Lichtsignalanlage
38	Weide	Lichtsignalanlage
39	Weide	Lichtsignalanlage
40	Hagebuchenbusch	Lichtsignalanlage
41	Hagebuchenbusch	Lichtsignalanlage
42	Bimöhler Straße (Seitenstraße)	Anlieger frei. Einschränkung der Fahrbahn.
43	Friedental	Vollsperrung
44	Landweg	Lichtsignalanlage
45	Hasenmoorer Straße	Lichtsignalanlage
46	Hasenmoorer Straße	Lichtsignalanlage
47	Hasenmoorer Straße	Lichtsignalanlage
48	Hasenmoorer Straße	Lichtsignalanlage
49	Hasenmoorer Straße	Lichtsignalanlage
50	Feldweg	Baufeld in der Bankette, Fahrbahnbreite 3,10 m
51	Dorfstraße	Baufeld in der Bankette, Fahrbahnbreite 3,10 m

Prilo I_Übersichtskarte

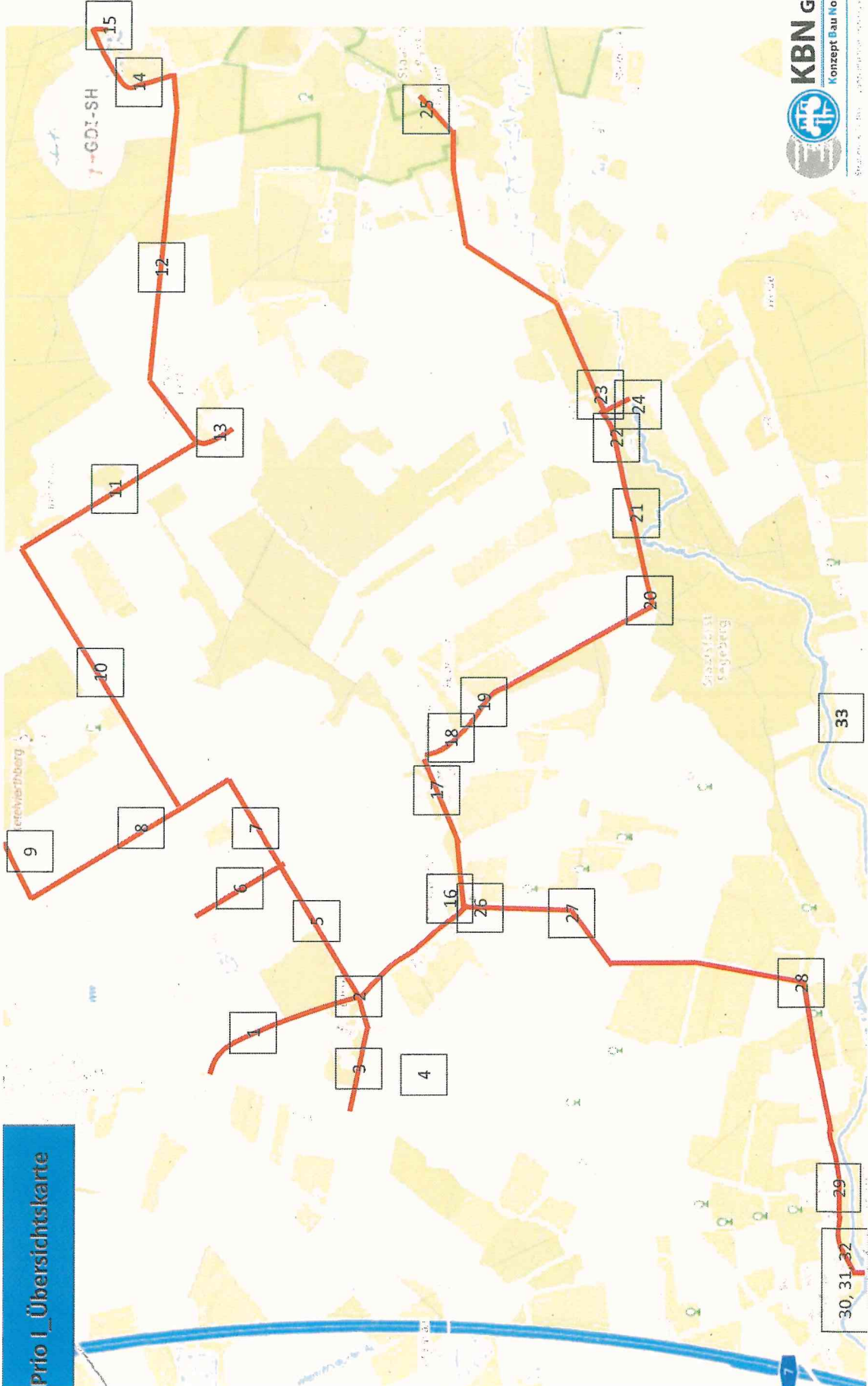

Sichtskarte Teil 3

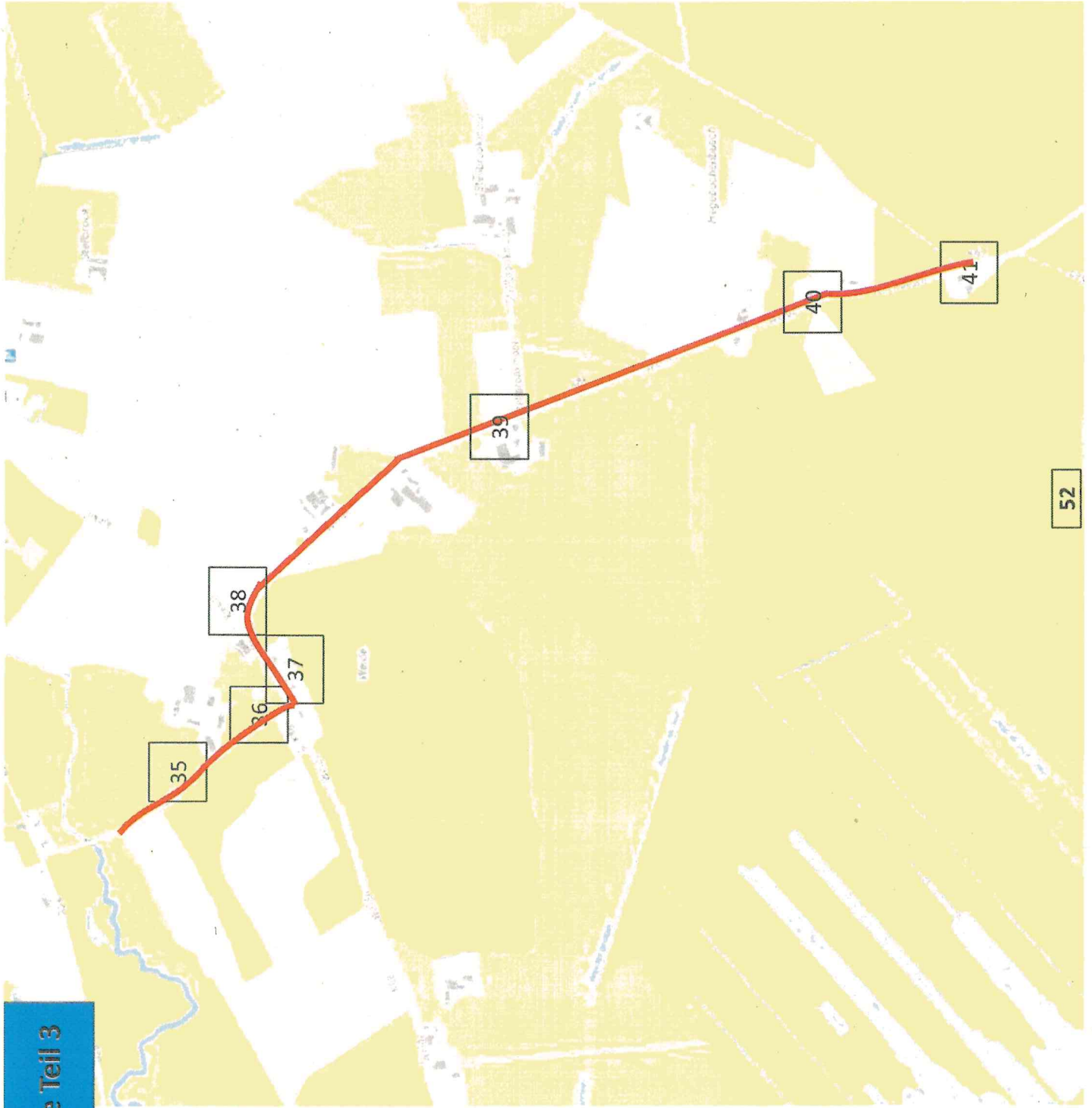

Sichtskarte Teil 3

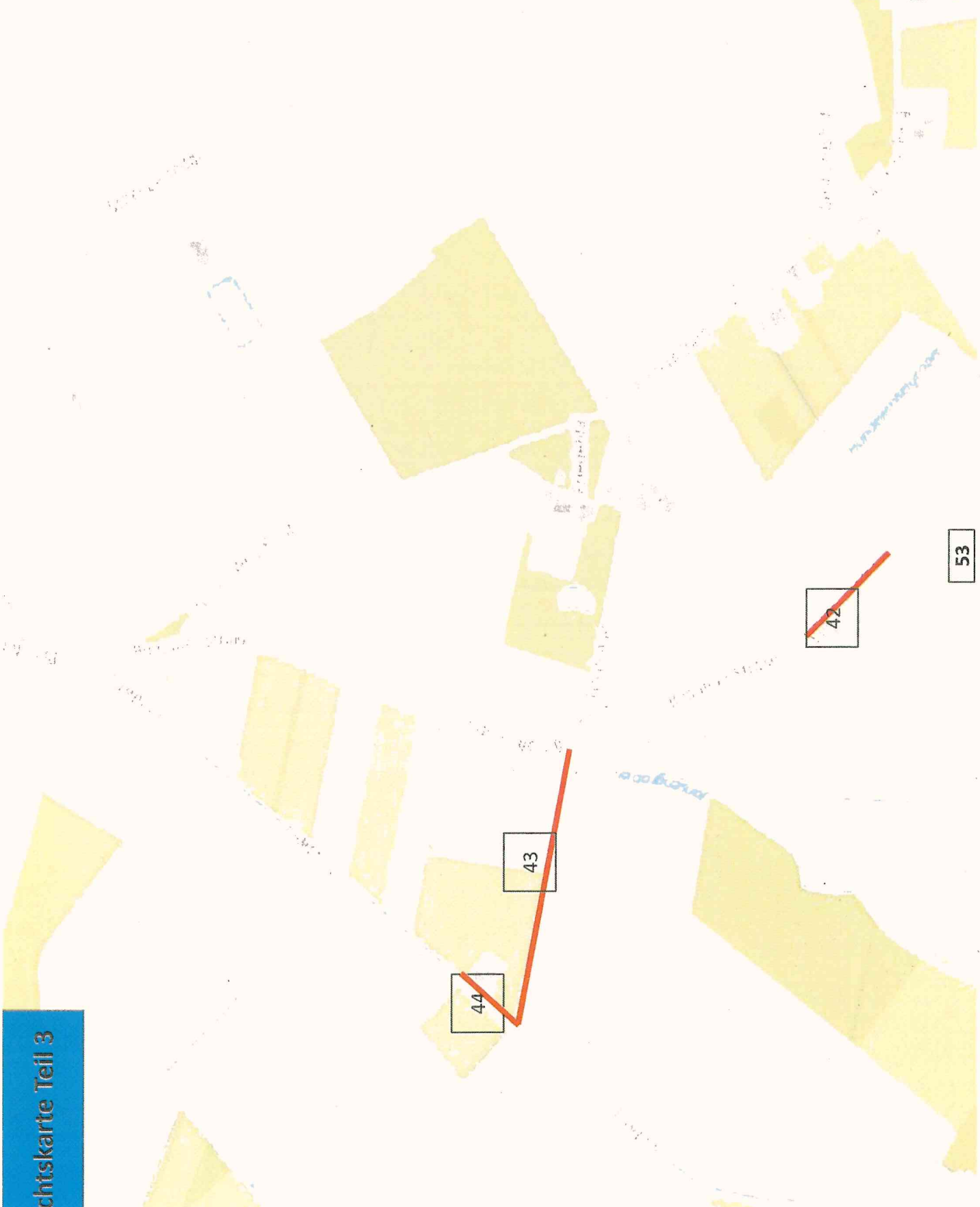

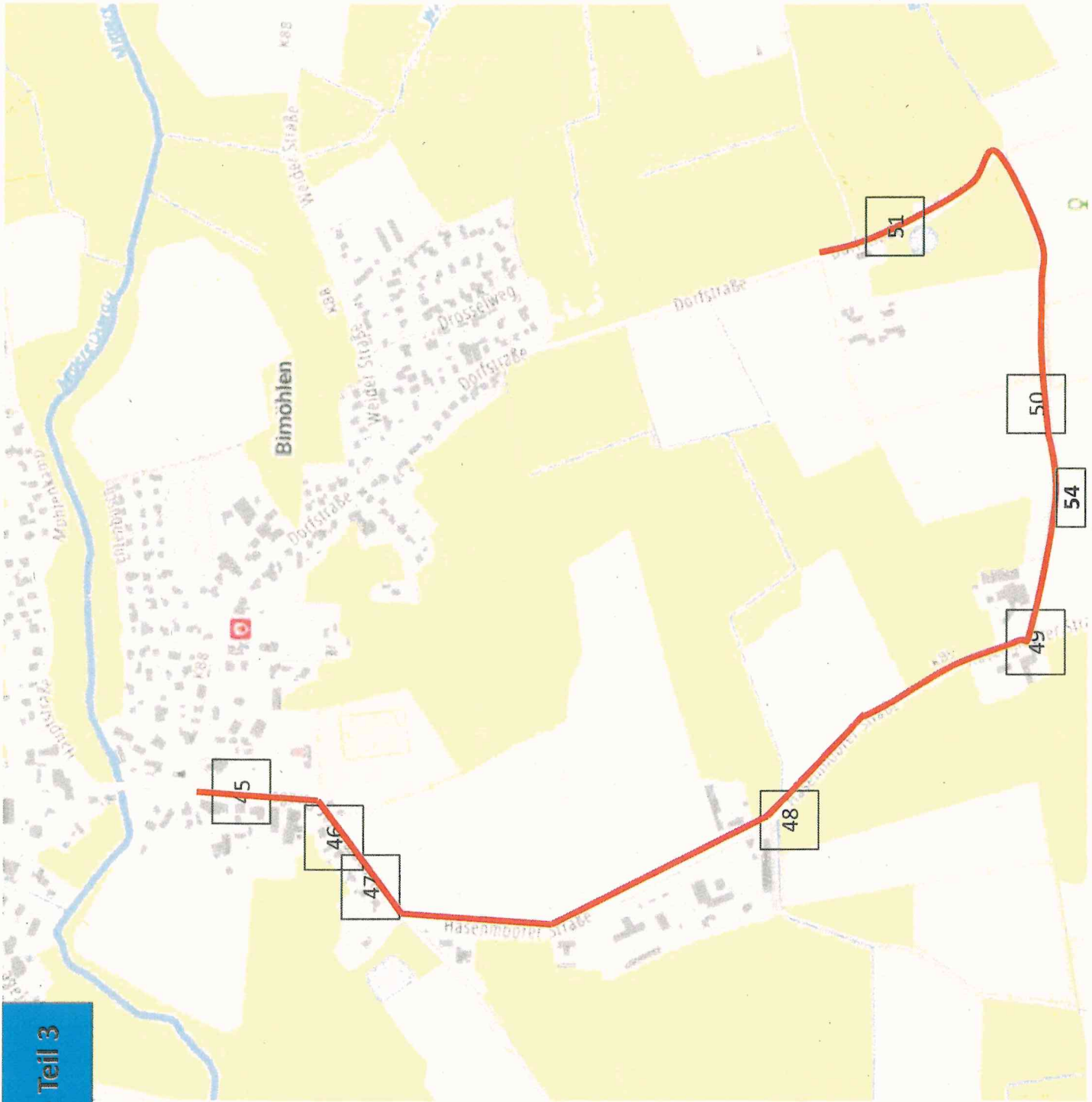

chtskarte Teil 3